



การประชุมคณะกรรมการขับเคลื่อนการดำเนินงานการส่งเสริม
การอนุรักษ์พลังงานและใช้พลังงานทดแทน
ในหน่วยงานสังกัดสำนักงานปลัดกระทรวงสาธารณสุข
ครั้งที่ 1 /2566

ในวันที่ 19 มกราคม 2566
ณ ห้องประชุม 2 อาคาร 7 ชั้น 6
กองบริหารการสาธารณสุข

“องค์กรนวัตกรรมสมรรถนะสูง เพื่อระบบบริการสุขภาพ ที่มีคุณภาพทันสมัยและเป็นสากล”





กรอบการนำเสนอ

วาระที่ 1 เรื่องแจ้งให้ทราบ

- 1.1 ความเป็นมาของการดำเนินงานส่งเสริมการอนุรักษ์พลังงานและสนับสนุนการใช้พลังงานทดแทนในหน่วยงานสังกัดกระทรวงสาธารณสุข
- 1.2 คำสั่งแต่งตั้งคณะกรรมการขับเคลื่อนการดำเนินงานการส่งเสริมการอนุรักษ์พลังงานและใช้พลังงานทดแทนในหน่วยงานสังกัดสำนักงานปลัดกระทรวงสาธารณสุข

วาระที่ 2 รับรองรายงานการประชุม

-ไม่มี-

วาระที่ 3 เรื่องเสนอที่ประชุมเพื่อพิจารณา

- 3.1 องค์ความรู้เบื้องต้นระบบผลิตไฟฟ้าจากพลังงานแสงอาทิตย์
- 3.2 แนวทาง ขั้นตอนการขอรับสนับสนุนงบประมาณจากแหล่งทุนต่างๆ
- 3.3 แนวทางติดตาม ขับเคลื่อนการดำเนินงาน

วาระที่ 4 เรื่องอื่นๆ



กองบริหารการสาธารณสุข (กบรส.)

วาระที่ 1.1

ความเป็นมาของการดำเนินงานส่งเสริมการอนุรักษ์พลังงานและ
สนับสนุนการใช้พลังงานทดแทนในหน่วยงานสังกัดกระทรวงสาธารณสุข

*“ทุกหน่วยงานในสังกัดสำนักงานปลัดกระทรวงสาธารณสุข
ติดตั้งระบบผลิตไฟฟ้าจากพลังงานแสงอาทิตย์ภายในปี พ.ศ. 2566”*





กองบริหารการสาธารณสุข (กบรส.)

วาระที่ 1.2

คำสั่งแต่งตั้งคณะกรรมการขับเคลื่อนการดำเนินงาน
การส่งเสริมการอนุรักษ์พลังงานและใช้พลังงานทดแทน
ในหน่วยงานสังกัดสำนักงานปลัดกระทรวงสาธารณสุข





กองบริหารการสาธารณสุข (กบรส.)

วาระที่ 3 เรื่องเสนอที่ประชุมเพื่อพิจารณา

- 3.1 องค์กรความรู้เบื้องต้นระบบผลิตไฟฟ้าจากพลังงานแสงอาทิตย์
- 3.2 แนวทาง ขั้นตอนการขอรับสนับสนุนงบประมาณจากแหล่งทุนต่างๆ
- 3.3 แนวทางติดตาม ขับเคลื่อนการดำเนินงาน





3.1 องค์ความรู้เบื้องต้นระบบผลิตไฟฟ้าพลังงานแสงอาทิตย์

กองบริหารการสาธารณสุข (กบรส.)

(ร่าง) องค์ความรู้เบื้องต้นระบบผลิตไฟฟ้าพลังงานแสงอาทิตย์สำหรับหน่วยงาน
ในสังกัดสำนักงานปลัดกระทรวงสาธารณสุข ประกอบด้วย

- (ก) ความรู้เบื้องต้นระบบผลิตไฟฟ้าพลังงานแสงอาทิตย์
- (ข) สิ่งที่ต้องรู้ก่อนติดตั้งระบบพลังงานแสงอาทิตย์
- (ค) อุปกรณ์หลักในระบบผลิตพลังงานแสงอาทิตย์
- (ง) ขั้นตอนการขออนุญาตติดตั้งระบบผลิตพลังงานแสงอาทิตย์
- (จ) การซ่อมบำรุงและดูแลรักษา
- (ฉ) การรื้อถอนระบบผลิตพลังงานแสงอาทิตย์





3.2 แนวทาง ขั้นตอนการขอรับสนับสนุนงบประมาณจากแหล่งทุนต่างๆ

รูปแบบ	แนวทางการดำเนินงาน
1. รูปแบบการลงทุนเอง/งบประมาณ	<p>การดำเนินการต้องสมัครเข้าร่วมโครงการ และทำการขออนุญาตหน่วยงานที่เกี่ยวข้องตามระเบียบ ทั้งนี้ <u>การดำเนินการจัดซื้อจัดจ้างขึ้นอยู่กับแหล่งทุน</u></p> <ul style="list-style-type: none">- เงินบำรุง ดำเนินการตามพระราชบัญญัติการจัดซื้อจัดจ้าง และการบริหารพัสดุภาครัฐ พ.ศ. 2560- เงินบริจาค ดำเนินการตามระเบียบกระทรวงสาธารณสุข ว่าด้วยเงินบริจาคและทรัพย์สินบริจาคของหน่วยบริการ พ.ศ.2561
2. รูปแบบได้รับจัดสรรงบประมาณจากกองทุนต่างๆ	<ul style="list-style-type: none">- การดำเนินการตามระเบียบของกองทุนฯ ที่หน่วยงานขอรับสนับสนุนงบประมาณ- การจัดซื้อจัดจ้างตามพระราชบัญญัติการจัดซื้อจัดจ้าง และการบริหารพัสดุภาครัฐ พ.ศ. 2560
3. รูปแบบการลงทุนโดยการไฟฟ้าฝ่ายจำหน่าย (กฟน./กฟภ.)	จัดทำ MOU ร่วมกับการไฟฟ้าฝ่ายจำหน่าย (กฟภ./กฟน.) เพื่อติดตั้งระบบผลิตไฟฟ้าพลังงานแสงอาทิตย์สำหรับใช้ประโยชน์ในภารกิจของโรงพยาบาล
4. รูปแบบการดำเนินการร่วมลงทุนระหว่างรัฐและเอกชน	กระทรวงสาธารณสุขและหน่วยงานเอกชน ไม่มีอำนาจหน้าที่ในการดำเนินการกิจกรรมที่เกี่ยวข้องกับการติดตั้งระบบผลิตไฟฟ้าพลังงานแสงอาทิตย์



กองบริหารการสาธารณสุข (กบรส.)

3.3 แนวทางติดตามขับเคลื่อนการดำเนินงาน

1 การติดตามแผนการขับเคลื่อนการดำเนินงาน

สำนักงานเขตสุขภาพที่ 1-12 รายงานข้อมูลแผนการขับเคลื่อนมายังกบรส.
ให้แล้วเสร็จภายในเดือน ม.ค. 2566

2 รายงานความก้าวหน้าในการดำเนินงานตามแผนการขับเคลื่อน (รายไตรมาส)

- ไตรมาสที่ 2 วันที่ 30 มีนาคม 2566
- ไตรมาสที่ 3 วันที่ 30 มิถุนายน 2566
- ไตรมาสที่ 4 วันที่ 30 กันยายน 2566

3 การลงพื้นที่ติดตามกำกับการดำเนินงาน



สรุปสถานการณ์การดำเนินงานติดตั้งระบบผลิตไฟฟ้าพลังงานแสงอาทิตย์

1. ข้อมูลพื้นฐาน		2. สถานะการติดตั้ง		3. แผนการดำเนินงาน		
เขตสุขภาพ	จำนวนหน่วยทั้งหมด (แห่ง)	ติดตั้งแล้วเสร็จ (แห่ง)	คิดเป็นร้อยละ	มีแผนดำเนินการ (แห่ง)	<u>ไม่มีแผน/ไม่ส่งแผนการดำเนินงาน*</u>	
					จำนวน (แห่ง)	คิดเป็นร้อยละ
1	214	15	7.01	22	177	82.71
2	99	7	7.07	14	78	78.79
3	113	7	6.19	22	84	74.34
4	150	11	7.33	35	104	69.33
5	137	11	8.03	37	89	64.96
6	150	13	8.67	37	100	66.67
7	158	12	7.59	26	120	75.95
8	182	23	12.64	19	140	76.92
9	181	6	3.31	24	151	83.43
10	146	8	5.48	17	121	82.88
11	163	10	6.13	32	121	74.23
12	162	9	5.56	31	122	75.31
ภาพรวม	1,855	132	7.12	316	1,407	75.85

*กำหนดให้สำนักงานเขตสุขภาพที่ 1 – 12 ส่งแผน ภายในวันที่ 10 ม.ค. 66

ข้อมูล ณ วันที่ 18 ม.ค. 66 รวมหน่วยบริหารและหน่วยบริการสุขภาพ



ช่องทางการติดต่อประสานงาน

กองบริหารการสาธารณสุข (กบรส.)



หมายเลขโทรศัพท์

0 2590 1635



Website

<https://phdb.moph.go.th/main/>



LINE กลุ่มคณะกรรมการขับเคลื่อน

- ทุกคนสามารถสแกน QR Code เพื่อเข้าไลน์กลุ่ม
- วัตถุประสงค์กลุ่ม เพื่อขับเคลื่อนการดำเนินงาน



ที่ตั้งสำนักงาน

กองบริหารการสาธารณสุข สป.สร 88/20
ต.ตลาดขวัญ อ.เมือง จ.นนทบุรี 11000



E-mail

energymoph@gmail.com



YouTube

กบรส. Channel





ขอบคุณครับ

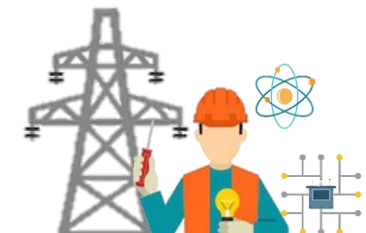

“องค์กรนวัตกรรมสมรรถนะสูง เพื่อระบบบริการสุขภาพ ที่มีคุณภาพทันสมัยและเป็นสากล”